



LA "CLASSE NATURA"

3 anni con la LIPU

La Palude Brabbia propone alle **classi della Scuola Primaria e Secondaria** un **percorso pluriennale** in compagnia della LIPU. Iscrivendo la classe come "Classe Natura" si ha la possibilità di **aiutare concretamente gli uccelli e l'ambiente** sostenendo l'associazione con la quota (35 €); come ringraziamento la LIPU offre ogni anno l'opportunità di approfondire l'esperienza con la natura con **supporti didattici cartacei e informatici** per l'insegnante, **materiale di studio e gadget** per i ragazzi ed **interventi didattici** degli operatori LIPU in classe su importanti tematiche come la migrazione degli uccelli e la biodiversità. L'obiettivo è quello di non esaurire in una mattina **il legame tra la LIPU, la natura ed i ragazzi**, ma coltivarlo nel corso degli anni, con la speranza di far nascere un genuino **sentimento ambientalista**.

1° anno

MATERIALE LIPU

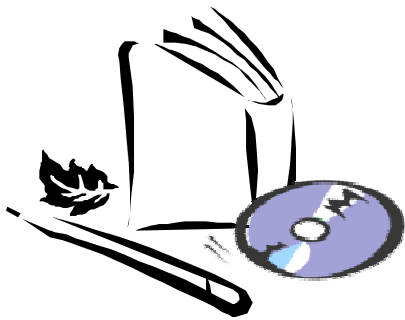

Chi si iscrive come "Classe Natura" il primo anno riceve tanto materiale sia per i ragazzi che per l'insegnante!

- **Diploma** personalizzato di "Classe Natura"
- Un **CD Rom con i materiali di approfondimento** per gli insegnanti su questi argomenti: *agricoltura, cambiamenti climatici e migrazioni, ecologia urbana, aree protette, il mondo degli uccelli*
- **L'agenda** per gli insegnanti "ComunicAmbiente"
- Le **riviste Ali junior** (per gli alunni) e **Ali** (per gli insegnanti)
- **Adesivi** della LIPU e **poster** per tutti

2° anno

"SPRING ALIVE !"

"Spring Alive!" coinvolge 32 nazioni per avvicinare i bambini al mondo degli uccelli grazie alla possibilità di segnalare sull'apposito sito il proprio primo avvistamento stagionale di 4 specie. I dati pervenuti verranno usati per valutare gli effetti dei cambiamenti climatici sulle migrazioni!

Il progetto prevede **due incontri di 1 h** ciascuno in classe con un operatore LIPU, uno a **marzo** introduttivo ed uno a **maggio** per verifica dei risultati.



3° anno

INTRODUZIONE ALLA BIODIVERSITA'

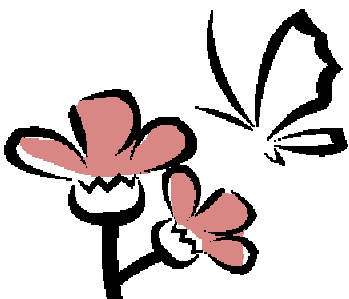

La biodiversità è il motore che fa funzionare il nostro pianeta, un concetto di imprescindibile importanza da comprendere fin dall'età più giovane.

Con un **incontro di 2 h in classe** un operatore LIPU spiegherà in modo semplice ma efficace il significato di biodiversità e l'importanza di preservarla per il futuro. Specie a rischio, habitat minacciati, impatto dell'uomo sull'ambiente tra gli argomenti che verranno affrontati con l'ausilio di una presentazione in Powerpoint. A tutti gli alunni verrà consegnata un'**apposita pubblicazione** con schede di campo.